

**BELAJAR MEMAHAMI HEWAN:**

# **Pesan dari Kuda untuk Manusia**

**[WWW.ANIMALWELFARE.ID](http://WWW.ANIMALWELFARE.ID)**







*Hallo!*  
**namaku  
Bruno!**

**Siapa  
namamu?**





**Badanku tegap,  
aku kuat, dan  
bisa membantu  
manusia**

**DI MANA BIASANYA  
KALIAN MELIHAT AKU  
ATAU TEMANKU?**



**Aku dan temanku sering membantu manusia menarik barang atau penumpang di delman**



**KARENA KAMI KUAT,  
KAMI SERING DIMINTA  
MENARIK BEBAN YANG  
SANGAT BERAT!**





**Membawa manusia  
sebanyak ini,  
berat sekali!**



**Meskipun kuat,  
kami juga bisa lelah  
dan membutuhkan  
istirahat**

**SAMA SEPERTI DIRIMU**





**Tapi, kami sering  
dipaksa bekerja  
di jalanan hingga  
kelelahan**



**JALANAN RAMAI, BISING, DAN PANAS  
MEMBUAT KAMI KETAKUTAN  
DAN TIDAK NYAMAN**

A photograph showing a person lying on a stretcher, appearing to be in a medical emergency. The person is wearing a dark shirt and shorts. A red oxygen mask is connected to their face, and a blue tube is visible. The scene is outdoors on a paved surface. The image is overlaid with a dark blue semi-circular graphic on the right side containing white text.

# Ini temanku Rambo. Terjatuah kelelahan

RAMBO PINGSAN KARENA  
BEKERJA SEHARIAN



A brown horse is the central focus, wearing a red headpiece with a white star and a white eye cutout. The horse is standing in a stable or exhibition area, with other horses and equipment visible in the background. The scene is lit with bright, overhead lights.

# Dan ini Nina. Tidak kuat berdiri

NINA LELAH, HAUS,  
DAN LAPAR



# **Banyak temanku yang tidak dirawat dengan baik**

**MEREKA MENJADI  
MUDAH SAKIT**





**Padahal, kami  
membutuhkan hal  
ini agar tetap  
sehat, kuat, dan  
bahagia**



**MAKAN DAN MINUM  
SESUAI KEBUTUHAN**

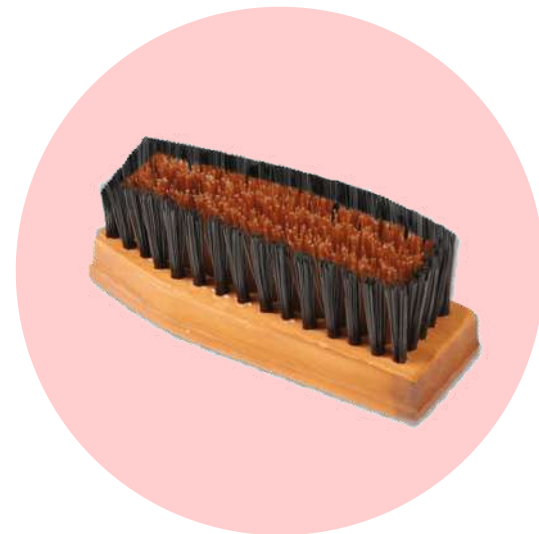

**ISTIRAHAT,  
PERAWATAN,  
DAN PENGOBATAN**



**LINGKUNGAN  
NYAMAN DAN  
BANYAK TEMAN**



**Sama sepertimu,  
kami bisa merasakan  
senang, sedih, dan  
ketakutan**

**KAMI JUGA MEMBUTUHKAN  
KASIH SAYANG**





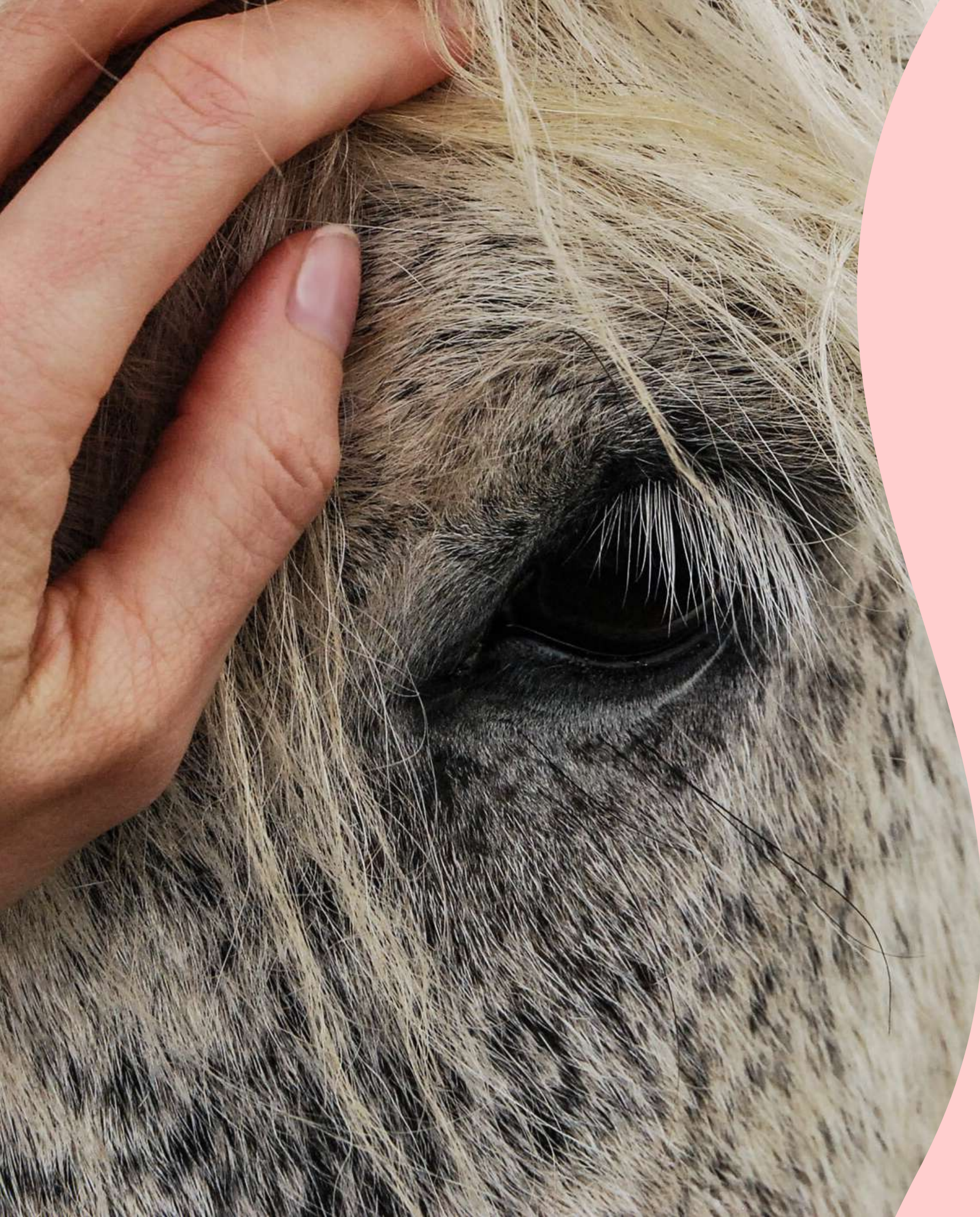

**Kami senang dapat membantu manusia. Maka, sayangi dan jangan sakiti kami ya!**



**Sampai  
jumpa lagi!**





TULIS DAN DISKUSIKAN

**Bagaimana perasaan kalian  
saat melihat kuda kelelahan?**



TULIS DAN DISKUSIKAN

**Kalau kalian menjadi kuda,  
apa yang kalian inginkan?**

# Mari bermain peran!



## KERANJANG

Keranjang pakaian yang cukup besar



## TALI

Tali yang kuat untuk menarik beban



## KORAN

Koran yang telah digulung



## KAIN

Kain sebagai penutup mata



# Pilih peranmu:

- 1 kuda
- 1 kusir
- 3 penumpang

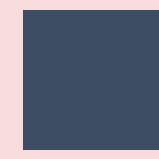

Ikatkan tali pada keranjang



Tutup mata kuda dengan kain



Kalungkan tali pada kuda atau pegang talinya



Kusir berada di antara keranjang dan kuda, membawa gulungan koran



Siswa lain menirukan suara motor, mobil, klakson

# Cara bermain:

Di depan kelas, kuda menarik keranjang kosong

Kemudian satu per satu penumpang naik ke keranjang

Jika kuda kelelahan, kusir 'memukul' kuda dengan koran

Jika tidak kuat menarik penumpang lagi, kuda bisa duduk



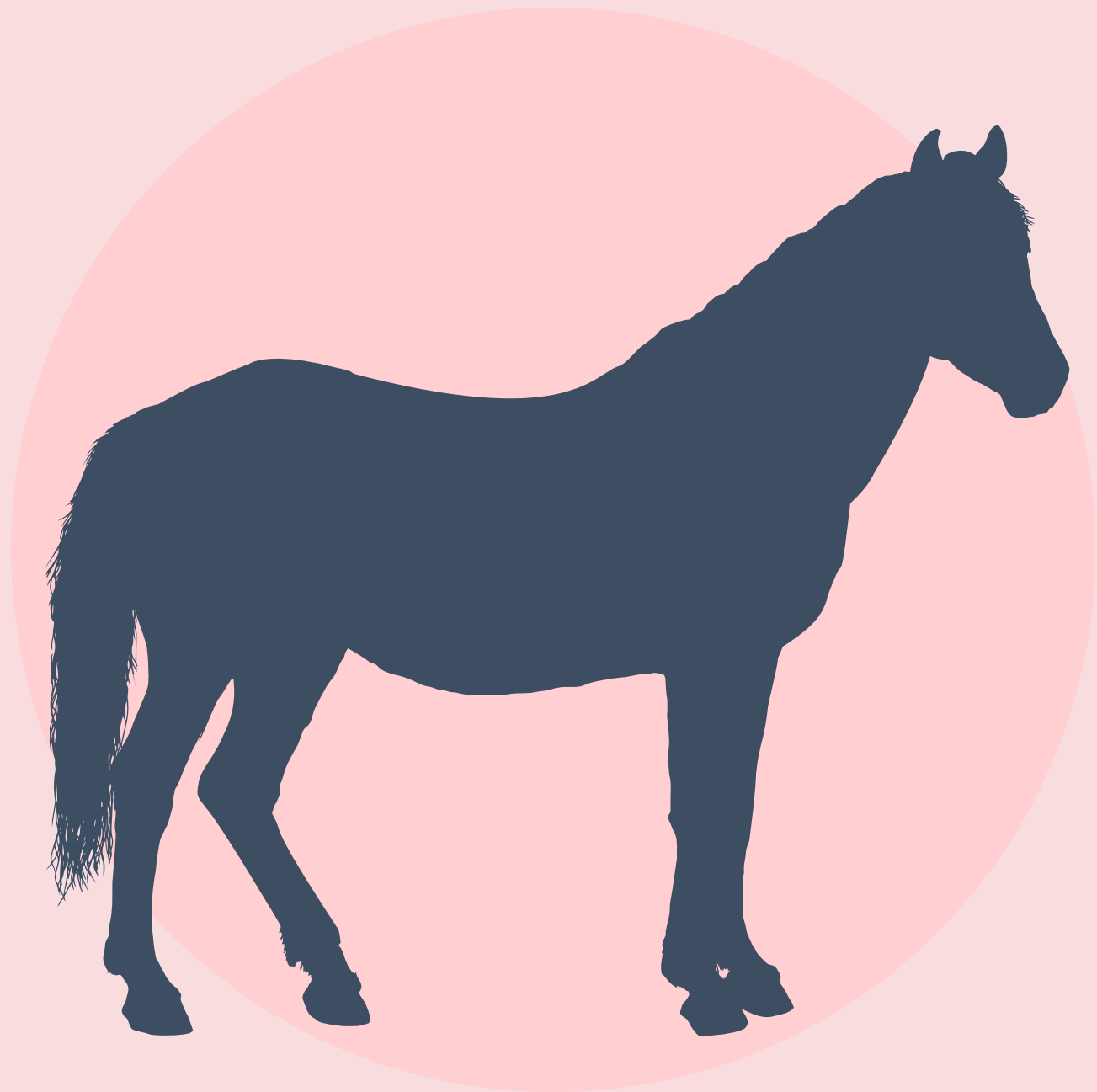

# Pertanyaan untuk kuda:

- Bagaimana perasaanmu saat menarik keranjang kosong?
- Apa yang terjadi saat satu persatu penumpang naik?
- Apakah kamu takut saat tidak bisa melihat dengan jelas?
- Apakah kamu ingin istirahat?
- Apakah kamu lapar dan haus?

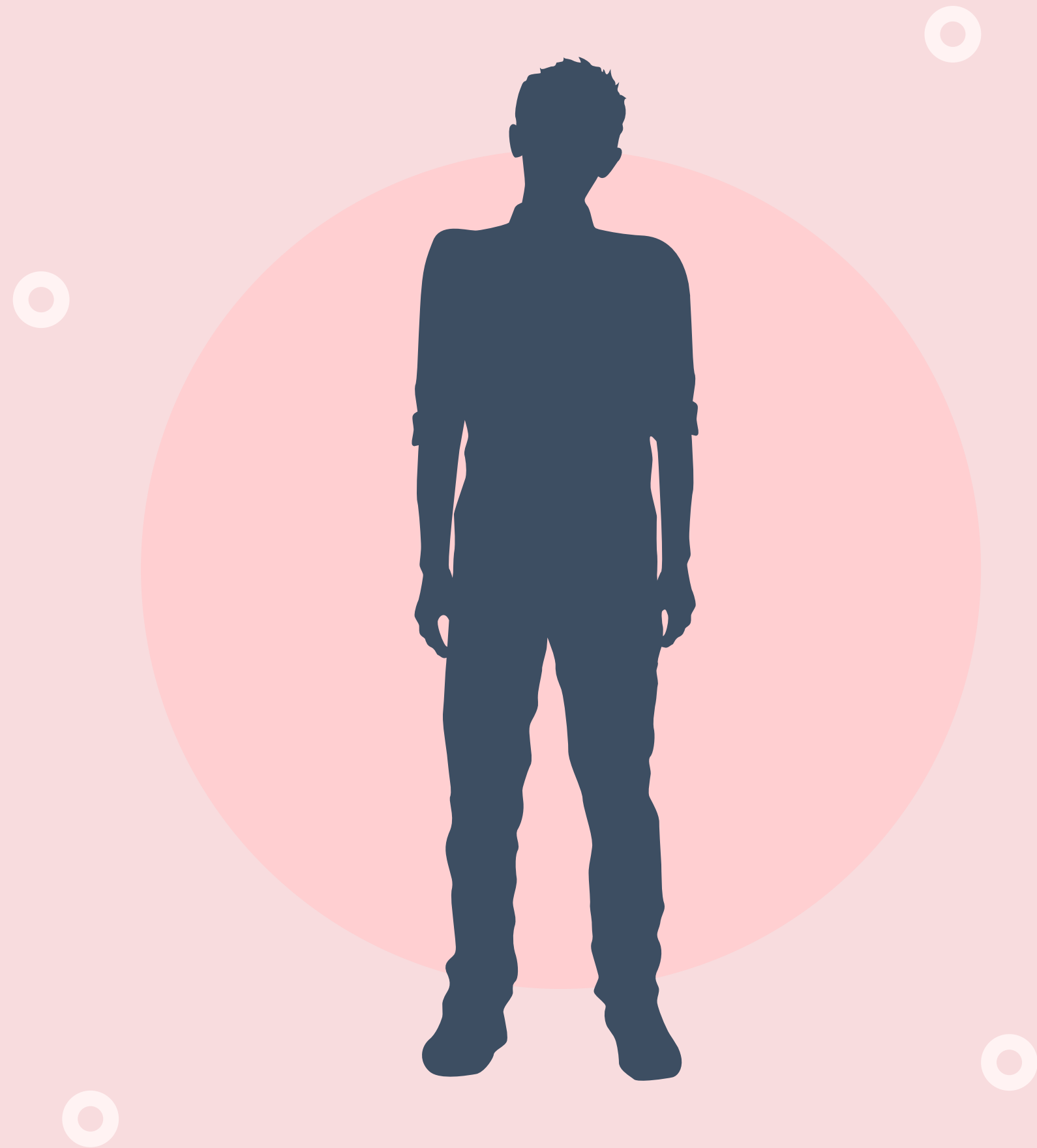

# Pertanyaan untuk kusir:

- Apakah kamu kesal saat kudamu tidak bisa menarik penumpangmu?
- Bagaimana perasaanmu saat kudamu duduk dan tidak mau jalan?



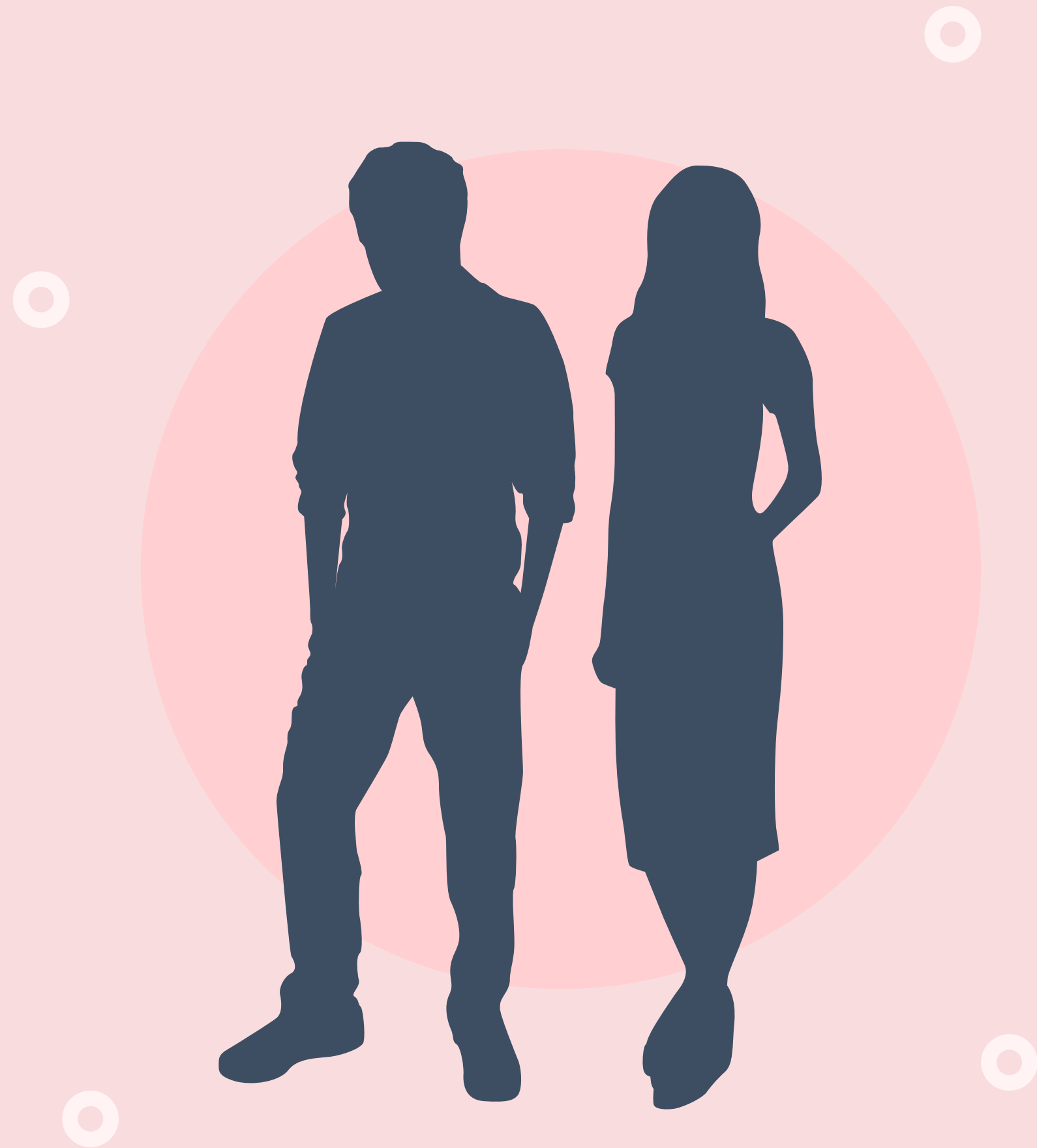

# Pertanyaan untuk penumpang (dan penonton):

- Bagaimana perasaan kalian?
- Apa yang akan kalian lakukan saat melihat kuda terjatuh kelelahan?
- Apakah kalian masih ingin naik delman?



# Kesimpulan

- Kuda adalah makhluk hidup yang dapat merasakan lapar, haus, sakit, takut dan lelah
- Meskipun kuat, kuda tidak boleh dipaksa bekerja agar selalu sehat
- Banyak kendaraan tersedia yang bisa mengangkut kita selain kuda
- Sayangi kuda seperti kita menyayangi diri kita sendiri





# Terima Kasih

THIS PRESENTATION IS CREATED BY JAKARTA ANIMAL AID NETWORK (JAAN)  
WITH PETCETERA (@PETCETERAID) FOR [WWW.ANIMALWELFARE.ID](http://WWW.ANIMALWELFARE.ID)